Setting up the Rockit

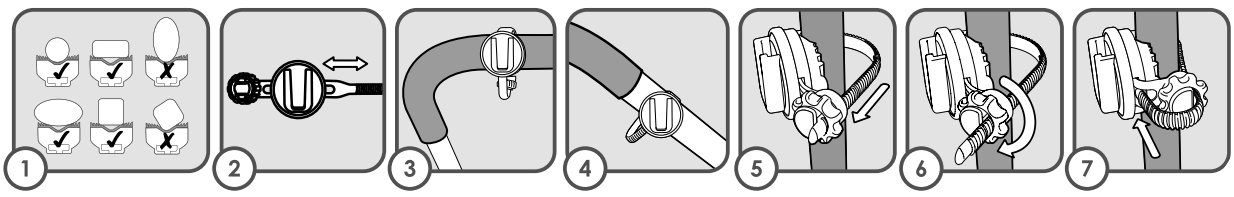

Attaching the Rockit

Operating the Rockit

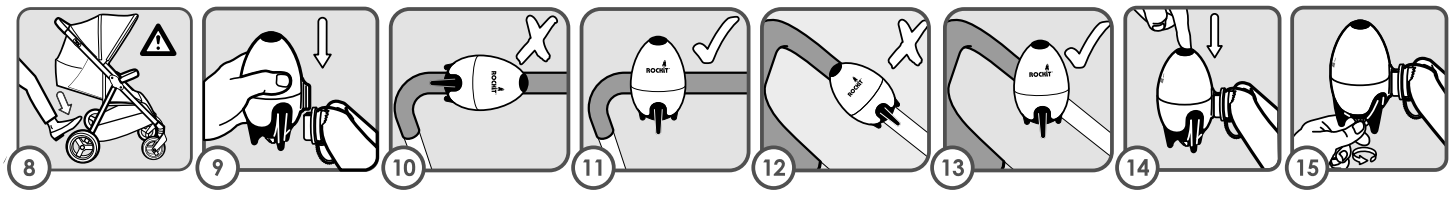

IT

Il dispositivo portatile ricaricabile che simula il dondolio della culla

Grazie per aver acquistato il dispositivo portatile Rockit. Può essere montato sulla maggior parte delle carrozzine e dei passeggini. Riesce a cullare dolcemente il neonato fino a farlo addormentare ed è adatto all'uso per bambini dai 0 ai 36 mesi.

ATTENZIONE:
PERICOLO DI SOFFOCAMENTO - Pezzi di piccole dimensioni. Tenere fuori dalla portata dei bambini.
NON È UN GIOCATTOLO

- Leggere attentamente il manuale utente e conservarlo per successive consultazioni.
- Assemblaggio e utilizzo riservato ai soli adulti. Non può essere utilizzato da minori di età inferiore ai14 anni.
- Utilizzare esclusivamente su carrozzine e passeggini. Non utilizzare su seggiolini per auto, culle o lettini.
- Assicurarsi sempre che le carrozzine e i passeggini siano su una superficie stabile e che i freni siano ben inseriti prima di posizionare e utilizzare Rockit.
- Tenere Rockit fuori dalla portata dei bambini.
- Non posizionare mai Rockit alla stessa altezza del bambino.
- È necessario che vi sia la vigilanza di un adulto. Non lasciare il bambino da solo.
- Il caricamento del dispositivo dovrebbe essere effettuato da una persona adulta.
- Il caricamento va effettuato esclusivamente mediante il cavo fornito che va inserito in un alimentatore USB con una potenza di uscita nominale pari a 5V.
- Collegare esclusivamente a una porta USB recante uno dei seguenti simboli.
- Rockit è impermeabile (IPX 1). Evitar l'esposizione a pioggia prolungata o intensa e assicurarsi che sia completamente asciutto prima di caricarlo.
- Controllare periodicamente che il prodotto sia saldamente agganciato al passeggino o alla carrozzina.
- Sbarazzarsi del prodotto se danneggiato.
- Dopo l'utilizzo, rimuovere Rockit dal supporto e conservare in luogo sicuro, fuori dalla portata dei bambini.
- I neonati sono più sicuri dormendo in piano e, sulla schiena.

Attenzione: Modifiche o alterazioni all'unità non espressamente approvate dal responsabile della conformità possono rendere nulla l'autorizzazione dell'utente all'utilizzo dell'attrezzatura.

Montaggio del Rockit

Caricamento: Caricare finché non si accende il LED verde. Dopo la ricarica, accertarsi di aver riposizionato il coperchio in gomma del connettore USB al fine di evitare infiltrazioni d'acqua.

Posizionamento del supporto
Il supporto del Rockit dovrebbe essere posizionato in un punto di difficile accesso per il bambino e montato nella parte alta del telaio o del manubrio.

Il supporto universale è adatto alla maggior parte delle sezioni di telai e manubri. **(fig. 1)**

Lo scorrimento della cinghia all'interno del supporto consente di posizionare il meccanismo di chiusura adattandolo a sezioni di dimensioni diverse. **(fig. 2)**

Il posizionamento ideale del supporto prevede che lo si collochi sull'impugnatura orizzontale del passeggino. Non posizionare alla stessa altezza del bambino. **(fig. 3)**

È possibile che, per evitare la formazione temporanea di brutti segni, si scelga di non fissare la cinghia su una preziosa impugnatura di pelle. In questo caso, si potrà posizionare il supporto all'interno del telaio, preferibilmente nella parte più alta. **(fig.4)**

Avvolgere la cinghia intorno al telaio e spingere l'estremità attraverso la fessura posta nel meccanismo di chiusura. **(fig.5)**

Stringere la cinghia ruotando il dado in senso orario fino al fissaggio. **(fig.6)** Non stringere eccessivamente. Il meccanismo dovrebbe essere abbastanza stretto da scongiurare ogni movimento durante l'uso. Inserire l'estremità libera della cinghia nel vano di ritenuta. **(fig. 7)**

Alloggiamento del Rockit

1. Assicurarsi che il passeggino o la carrozzina siano su una superficie stabile. Inserire sempre il freno. **(fig. 8)**
2. Spingere la clip del Rockit nel supporto finché non scatta. Controllare che sia montato saldamente.**(fig. 9)**
3. Ruotare Rockit fino a quando risulti rivolto verso l'alto. Questo accorgimento prolungherà la durata della batteria e renderà il dondolio più efficace. **(fig. 10-13)**

I nostri consigli: Posizionare Rockit in modo che non sporga, evitando urti accidentali nell'attraversamento di porte d'accesso, assicurarsi sempre che sia fuori dalla portata dei bambini.

Spesso una velocità lenta o media riproduce un movimento a dondolo più efficace. Ciò ha anche il vantaggio di prolungare la durata della batteria.

Funzionamento del Rockit

1. Premere il pulsante on/off per avviare o arrestare Rockit. Nota: Rockit si spegne automaticamente dopo 1 ora **(fig. 14)**

2. Girare la manopola della velocità (B) per ottenere l'intensità del dondolio desiderata. Nota: Si consiglia di utilizzare l'opzione a minore intensità per aumentare la durata della batteria. **(fig. 15)**

Dopo l'utilizzo: Rimuovere delicatamente Rockit dal supporto e conservare in luogo sicuro, fuori dalla portata dei bambini. Smontare Rockit dal suo supporto quando non è in funzione. Il supporto può essere lasciato attaccato al passeggino.

Risoluzione problemi

Rockit ha smesso di funzionare.
Un timer di spegnimento a cadenza oraria spegne automaticamente il Rockit. Premere il pulsante on/off per riavviare.

Rockit non si accende o procede a fatica.
Aumentare la velocità tramite la relativa manopola. In caso di non funzionamento, ricaricare la batteria.

Rockit non imprime alcun dondolio.
Regolare la velocità per ottenere un dondolio naturale (spesso lo si ottiene a una velocità inferiore). Girare la manopola in senso orario per aumentare la velocità e in senso opposto per diminuirla.

FAQ

Che età deve avere il bambino affinché si possa utilizzare Rockit? Rockit è utilizzabile con neonati e bambini fino a 3 anni di età circa.

Il dondolio è sicuro?
Sì. Abbiamo fatto in modo che il dondolio automatico riproducesse i movimenti naturali dei genitori. Per maggiori informazioni visitare www.rockitrocker.com/safety

Perché c'è una velocità elevata quando Rockit viene acceso per la prima volta?
È normale; è previsto che ciò avvenga in modo che Rockit possa utilizzare la massa generata dal peso per attivare il meccanismo interno di rotazione.

Posso usare Rockit su un lettino, una culla o un seggiolino per auto?
No. Rockit è progettato solo per passeggini e carrozzine.

Perché c'è il timer di 1 ora su Rockit? Rockit non è progettato per far dormire un bambino per un periodo prolungato. È concepito come ausilio per calmare il bambino e aiutarlo ad addormentarsi, o per evitare di interrompere il sonno quando il passeggino o la carrozzina si fermano.

Rockit può essere usato sotto la pioggia?
Sì, Rockit è impermeabile. (Test effettuati in conformità allo standard IPX1). Evitare l'esposizione a pioggia prolungata o intensa.

Come si pulisce Rockit?
Rockit può essere pulito in superficie con un panno umido. Non immergere in acqua.

Posso acquistare supporti aggiuntivi per montare Rockit su altri passeggini o carrozzine?
Sì, essi possono essere acquistati sul nostro sito web www.rockitrocker.com, in alternativa contattare il distributore di zona.

Rockit è stato orgogliosamente progettato nel Regno Unito da N2M Ltd. Scopri di più su www.rockitrocker.com
Per l'assistenza clienti, visitare www.rockitrocker.com/contact/
Per video sull'installazione e l'utilizzo di Rockit, scansionare il codice QR impresso sulla confezione o visitare il sito www.rockitrocker.com/video

Prodotto in Cina. www.rockitrocker.com/patent
"Rockit" è un marchio registrato di N2M Ltd, 7 Unity Street, Bristol, BS1 5HH, UK.

Rockit Europe OÜ Harju maakond, Tallinn, Kesklinna linnaosa, Tornimäe tn 5, 10145, Estonia.

© 2022 N2M Ltd. Tutti i diritti riservati Per dettagli sui nostri marchi commerciali e le registrazioni dei progetti, visitare: www.rockitrocker.com/IP

I rifiuti di prodotti elettrici non dovrebbero essere smaltiti insieme a quelli domestici. Riciclare nelle apposite strutture. Consultare le autorità locali o il rivenditore di zona per informazioni sulla corretta modalità di riciclo.

Attenzione! Ruotare Rockit fino a quando risulti rivolto verso l'alto.

ATTENZIONE:
PERICOLO DI SOFFOCAMENTO - Pezzi di piccole dimensioni. Tenere fuori dalla portata dei bambini.
NON È UN GIOCATTOLO